

# PatientMax Clinique



PatientMax est un système d'information médicale intégré unique dans son design et sa capacité à répondre aux besoins de tous les acteurs de la filière santé (praticiens, paramédicaux, gestionnaires...)

Articulé autour d'une base de données centrale et une technologie web, PatientMax intègre avec transparence et traçabilité les données médicales aux données financières.

Ses tableaux de bords intuitifs offrent une vue d'ensemble en temps réel de toutes vos activités pour des prises de décisions efficaces.

PatientMax est accessible à partir du support informatique de votre choix (Ordinateur, tablette ou téléphone mobile).

Contactez nous



Sacré coeur  
Pyrotechnie Lot 1B  
Dakar, Sénégal



33 824 70 70  
78 146 82 83  
77 484 85 68



[www.patientpro.com](http://www.patientpro.com)

# PatientMax Clinique

**PATIENTMAX**



L'innovation technologique  
au service de la médecine

## Gestion médicale

- Dossier Médical Numérisé du patient
- Historique des Consultations
- Historique des Prescriptions
- Antécédents médicaux, familiaux, chirurgicaux
- Mode de Vie - Allergies et Terrains
- Aide à la Rédaction (Saisie intuitive et structurée avec système de Template)
- Contenu spécifique à chaque spécialité
- Protocoles thérapeutiques
- Protocoles de prescription suivant l'index thérapeutique
- Tableaux de bord des hospitalisations par service
- Fiche de soins électronique
- Suivi des commandes labos et d'imagerie

INTEROPERABILITE CLINIQUE - SECURITE - INTUITIVITE - FLEXIBILITE - CONFIDENTIALITE

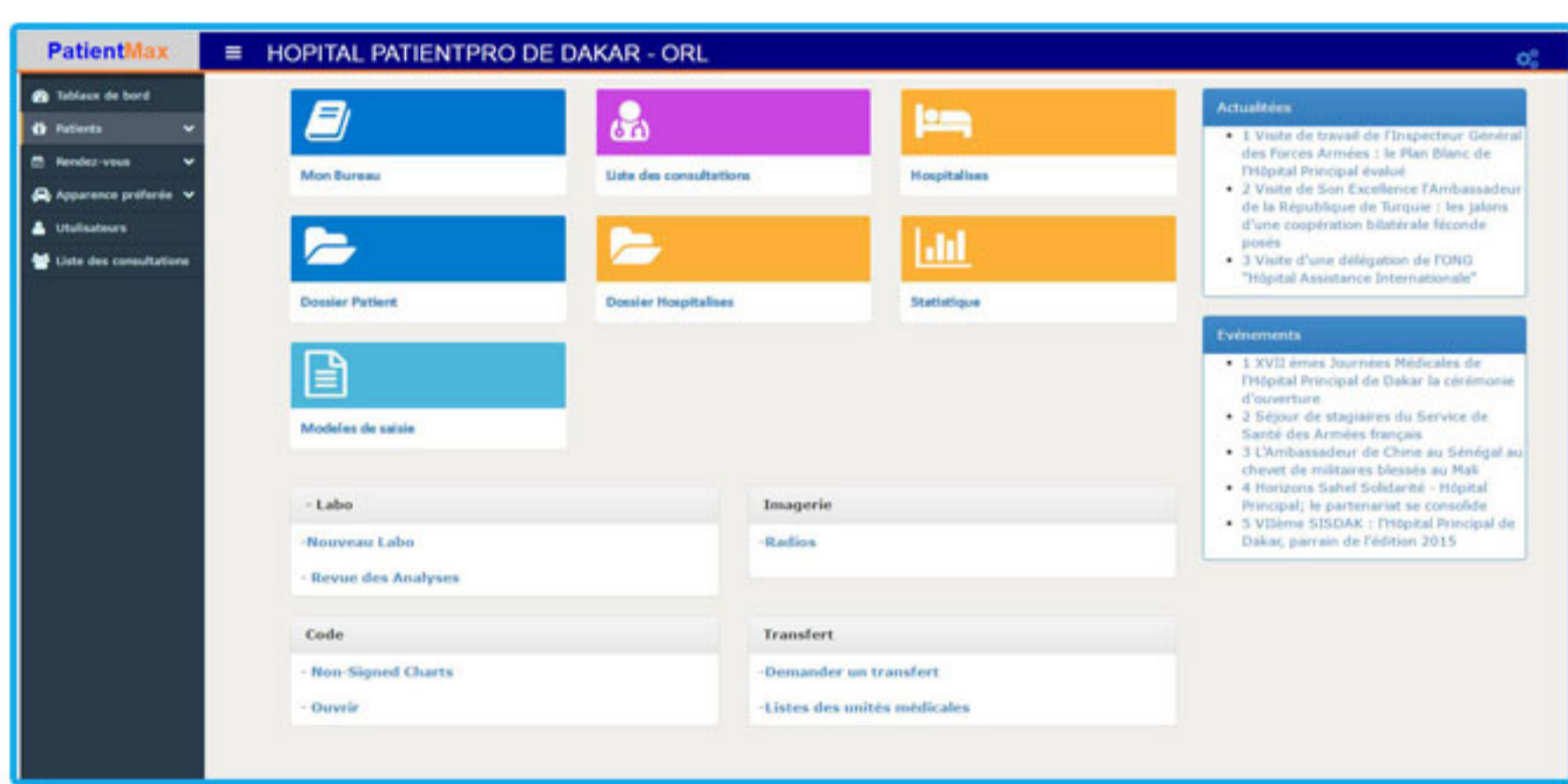

**PatientMax** HOPITAL PATIENTPRO DE DAKAR

NIP: 1922

**BAYE YANDE DIOP**  
42 M 07/08/1975

DIOP BAYE YANDE  
07/08/1975 (42Years) M  
Address: Street City State Country  
Phone: 1234567  
DIOP

Agouter une consultation

Date	Description	Code
27/02/2017	SUIVI MEDICAL	5394
23/02/2017	SUIVI MEDICAL	5392
07/01/2017	CONSULTATION IN...	5321
06/01/2017	CONSULTATION IN...	5318
05/01/2017	CONSULTATION IN...	5312
29/11/2016	SUIVI MEDICAL O...	4932

4512

Code	Description	Status	Médecin
LBHM1	NFS	Red	2211
LBBI03	UREE	Green	2211
LBBI01	GLYCEMIE	Yellow	2211
CIPROFLOXACINE 200ML INJ.	1 Inj Chaque 8 heures	Yellow	2211

- Intégration des résultats d'analyses et d'imagerie dans le dossier patient
- Circuit du médicament
  - Analyse pharmaceutique (Intéraction médicamenteuse, contre-indications)
  - Dispensation nominative
  - Administration
- Education médicale du patient
- Contrôle du régime alimentaire des hospitalisés
- Rapports mensuels des activités ambulatoires et des hospitalisations
- Génération automatique des R.U.M (Résumé Unité Médicale)
- Explorateur de fiches hospitalières

# PatientMax Clinique

**PATIENTMAX**



**Gestion financière**

**Traçabilité**



INTEROPERABILITE CLINIQUE – SECURITE - INTUITIVITE – FLEXIBILITE – CONFIDENTIALITE

- Système de facturation automatique basé sur les fiches de soins électroniques
- Définition des prix basées sur la grille tarifaire des tiers payants
- Audit des services non facturés
- Journal des recettes
- Ventilation des recettes par acte médical
- Gestion des Recouvrements
- Gestion Analytique des actes médicaux
- Rapports Financiers :
  - Facturation et recettes par acte, par période et par service médical
  - Factures émises par tiers payants et par période
  - Compte à recevoir par tiers payants et par patient
  - Créances classées par ancienneté (3 mois, 6 Mois, 9 mois et plus)

**PatientMax** HOPITAL PATIENTPRO DE DAKAR - ORL

Facturation des actes

De: à: Status: None selected - Afficher

Paiement catégorie: --Select-- Assurance primaire: --Select-- Assurance secondaire: --Select-- Numéro facture: Code item:

Service: --Select-- Médecin: --Select-- NIP: Recherche

Prête  En attente  Envoyée  Annulée  Partiellement payée  Part de l'assuré  Assurance complémentaire  Paid

Changer le status Facture électronique Imprimer 200 Factures Le montant total est de : 0 Liste des impressions

Date	Número facture	Nom, prénom	Code assurance	Pat Charge	Ins Charge	Tot Charge	Pat Pmt	Ins Pmt	Pat Balance	Ins Balance	Tot Balance	Matricule	Statut fac
05/04/2017	786955	Sarr, Fatou		0	0	1 250	0	0	1 250	12	1 262		
04/04/2017	786954	Sdfgas, Dsag		0	6 600	10 000	5 000	0	8 400	6 600	15 000		
04/04/2017	786953	Joya, Khan		0	5 460	7 000	0	0	1 540	5 460	7 000		
04/04/2017	786952	Soni, Mahanta		0	5 940	9 000	0	0	3 060	5 940	9 000		
04/04/2017	786951	Sola, Santy		0	8 000	10 000	0	0	2 000	8 000	10 000		
04/04/2017	786950	Salani, Awasti		0	0	10 000	0	0	10 000	0	10 000		
29/03/2017	786949	Sy, Matar		0	0	7 000	0	5 000	7 000	5 000	12 000		
29/03/2017	786947	Ali, Abid		0	0	7 000	0	0	7 000	0	7 000		
29/03/2017	786945	Ali, Abid		0	0	7 000	0	0	7 000	0	7 000		
29/03/2017	786946	Ali, Abid		0	0	7 000	5 000	0	12 000	0	12 000		
29/03/2017	786944	Diaw, Ibrahima		0	0	7 000	0	0	7 000	0	7 000		
29/03/2017	786943	Fall, Sokhna		0	0	7 000	0	0	7 000	0	7 000		
29/03/2017	786942	Sene, Fanta		0	0	7 000	0	0	7 000	0	7 000		
29/03/2017	786948	Thiam, Khadim		0	0	163 150	0	0	0	0	0		
29/03/2017	786941	Mbaye, Anta Fall		0	0	1 250	0	1 250	1 250	1 262	2 512		
29/03/2017	786940	Mbaye, Anta Fall		0	0	2 500	0	0	1 250	25	2 512		

**786948**  
NIP: 1941  
THIAM, KHADIM  
01/01/1992 (25 years old), M

Date	N° Item	Description	MONTANT	Unité	Total
29/03/2017	9HNIFE05	AC. NIFLUMIQUE 400MG SUPPO. E.	1250	1	1 250
29/03/2017	LBBIO6	ASLO	6000	1	6 000
29/03/2017	LBBIO8	CALCEMIE	4000	1	4 000
29/03/2017	LBM4	INR	18500	1	18 500
29/03/2017	CONS_NEURO	NEUROLOGIE	0	1	0
29/03/2017	CONS_ODONTO	ODONTOLOGIE	0	1	0
29/03/2017	CONS_OPHT	OPHTALMOLOGIE	0	1	0
.....	.....	RADIO RACHIS	.....	.....	.....

# PatientMax Clinique

**PATIENTMAX**



Intuitivité

Gestion des ressources



INTEROPERABILITE CLINIQUE – SECURITE – INTUITIVITE – FLEXIBILITE – CONFID

- Gestion des Stocks (laboratoire, pharmacie, imagerie, produits d'usage sanitaire ...)
  - Commande à partir de la liste des fournisseurs
  - Système de notifications et d'alertes sur les seuils de renouvellement, les quantités disponibles et les quantités physiques
  - Réduction du stock lors des ventes et des dispensations de médicaments
  - Ajustements de stock de fin de période
- Contrôle de gestion
  - Audit des tests effectués et réactifs utilisés
  - Audit des radios effectués et films utilisés
- Gestion de la vente directe de médicaments et dispositifs médicaux
- Gestion de la cantine de restauration

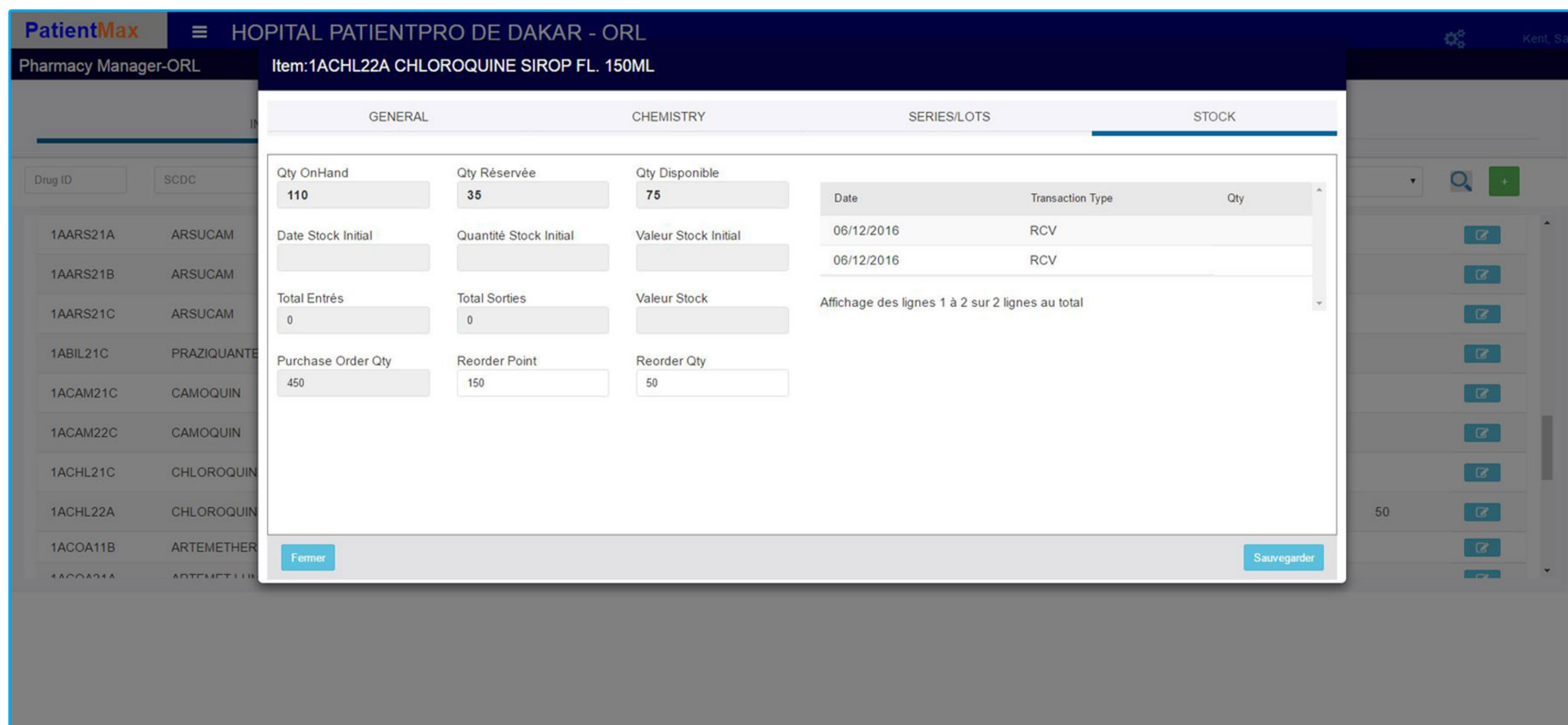



L'innovation technologique  
au service de la médecine

## Gestion administrative

- Dossier Administratif du patient
- Numéro dossier patient unique
- Planification des visites et des Rendez-vous
- Gestion des chambres et des lits
- Gestion des sorties, mutations et transferts des hospitalisés
- Archivage Electronique
- Dématérialisation des procédures administratives (lettre de garantie, facture...)

INTEROPERABILITE CLINIQUE - SECURITE - INTUITIVITE - FLEXIBILITE - CONFIDENTIALITE

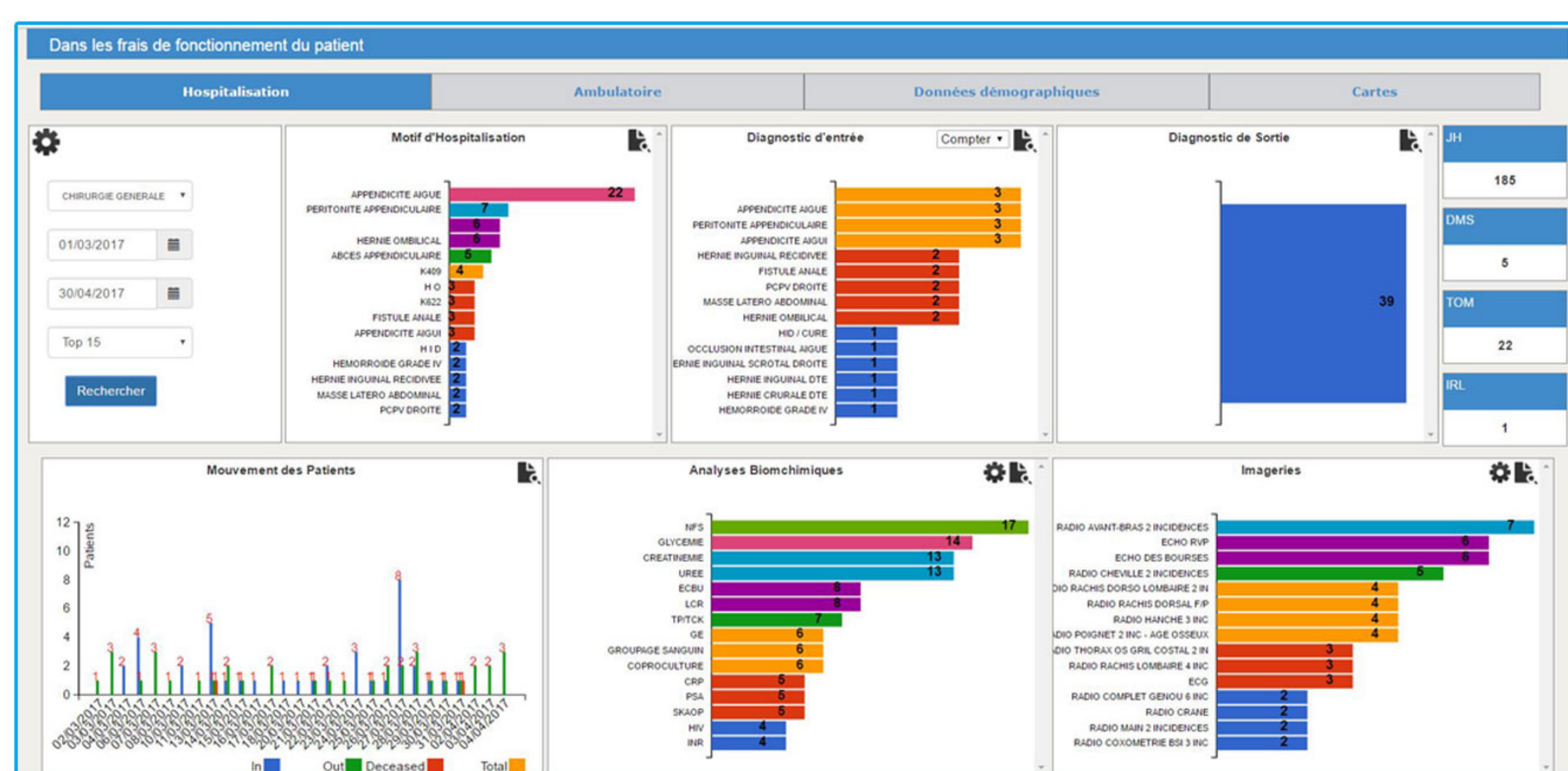

## Reporting

- Liste des patients
- Liste des rendez-vous
- Tableaux de bord des activités cliniques
- Génération automatique du TACOJO (Tableau de collationnement journalier)
- Rapport sur les R.U.M (Résumé Unité Médicale)
- Rapport sur les pathologies diagnostiquées par groupe d'âge et par période

## Sécurité et Confidentialité

- L'authentification est basée sur un nom d'utilisateur et un mot de passe
- Chaque utilisateur a accès aux données en fonction de son profil
- Seul le médecin peut modifier ses propres données saisies
- Toutes les données sont cryptées

# PatientMax Clinique

**PATIENTMAX**



**Flexibilité**

**Application mobile**

## Pour le médecin

- Dossier médical numérisé du patient
- Agenda électronique
- Liste des consultations
- Prescription électronique
- Liste des hospitalisés
- Suivi des commandes labos et d'imagerie
- Notifications et alertes
- Suivi des patients à distance

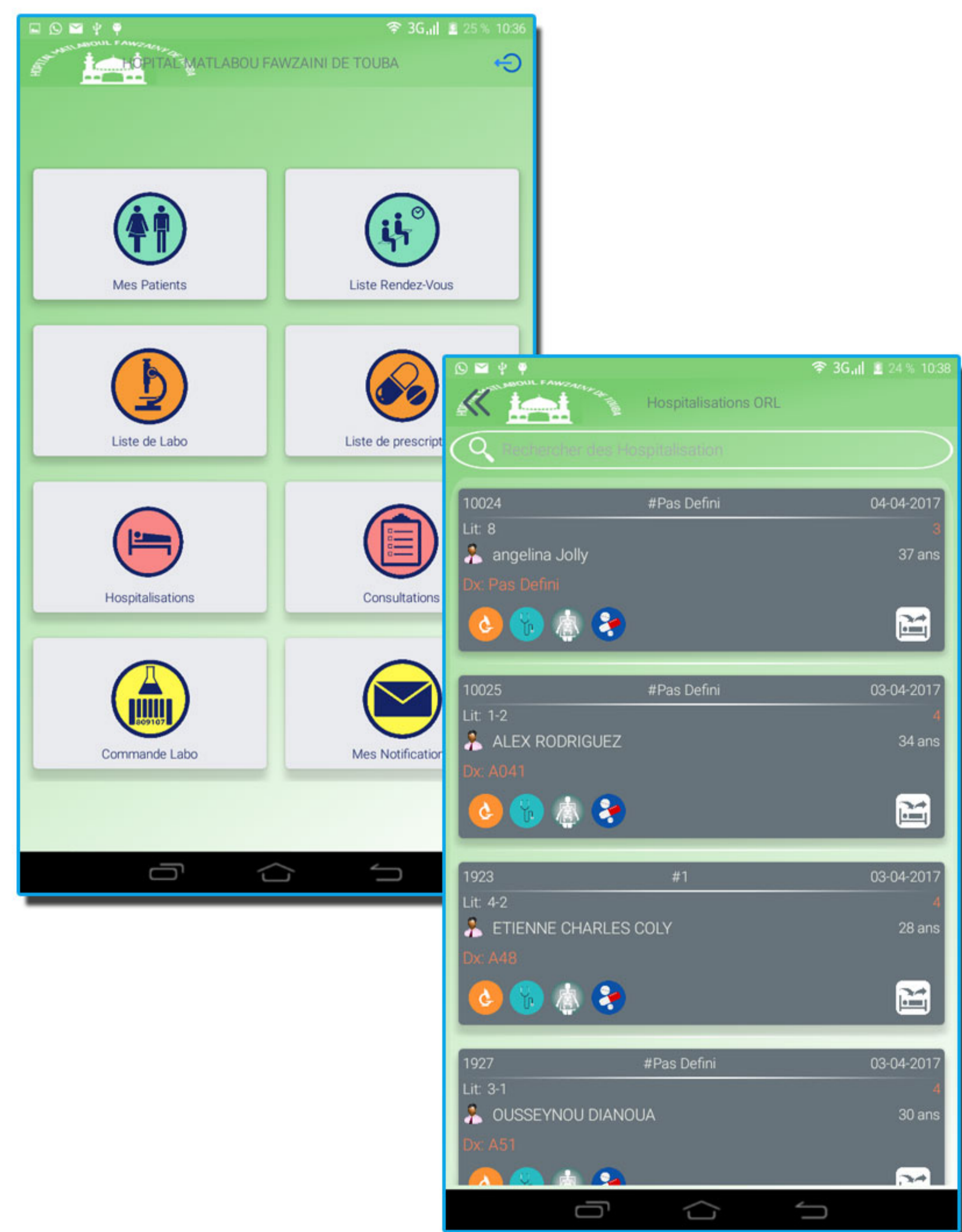

## Pour le patient

- Prise de rendez-vous
- Enregistrement des constantes vitales
- Aide et rappel à la prise de médicaments
- Rappel des vaccinations
- Education médicale
- Journal de santé
- Notifications et alertes

## Les Modules



Efficacité

INTEROPERABILITE CLINIQUE - SECURITE - INTUITIVITE - FLEXIBILITE - CONFID

### ● Gestion Administrative

---

- \* Fiche patient
- \* Rendez-vous
- \* Gestion de la Maintenance (GMAO)

### ● Gestion Financière

---

- \* Ticket de consultation
- \* Facturation hospitalière
- \* Caisse Centrale
- \* Gestion de Stocks (Approvisionnement, Livraison etc.)
- \* Comptabilité

### ● Gestion Clinique

---

- \* Liste des consultations
- \* Dossier médical
- \* Hospitalisation
- \* Pharmacie
- \* Laboratoire
- \* Imagerie
- \* Surveillance des soins
- \* Traitements (Hémodialyse, Chimio, Odonto etc.)

### ● Tableau de bord

---

- \* Données Financières
- \* Données cliniques
- \* Données démographiques
- \* Rapports de gestion
- \* Cartographie

NB. Les modules sont disponibles suivant les besoins spécifiques de la clinique



## Les Pré-requis

### ● **Serveur**

---

- \* Processeur  $\geq 2.7$  GHz
- \* Mémoire 8 GB de RAM
- \* Disque Dur 1 To minimum
- \* Système Windows Server 2012 R2 Standard 64 bit
- \* Ports Ethernet : Gigabites Ethernet

### ● **Réseau LAN / Internet**

---

- \* Modem/Routeur 10/100/1000 Mbps, Wi-Fi 3G, avec ports LAN 10/100/1000 Mbps
- \* Internet : Fibre Optique ou ADSL (Débits identiques en émission et en réception allant de 512K jusqu'à 16 Mbits/s Connexion à débit garanti)

### ● **Ordinateurs Destop / Portable**

---

- \* Windows 10 Entreprise 64 bits, Processeur 3 Ghz, 8 Go de RAM, Disque Dur 500 Go
- \* Ecran 19 pouces, Clavier Azerty,

### ● **Tablettes / Téléphones**

---

- \* Tablette :Android 5 Min, Ecran  $\geq 10.8$  pouces , Processeur 2.4 GHz, RAM 2 Go, Wi-Fi 802.11a/b/g/n/ac
- \* Téléphone :Android 5, Processeur  $\geq 1.6$  GHz, RAM 2 Go,



# PatientMax

Hopitaux,  
Centres, postes et cases



Cliniques



Laboratoires  
Centre d'Imagerie



Ministère



Assurances



IPM / Mutuelles



Pharmacies

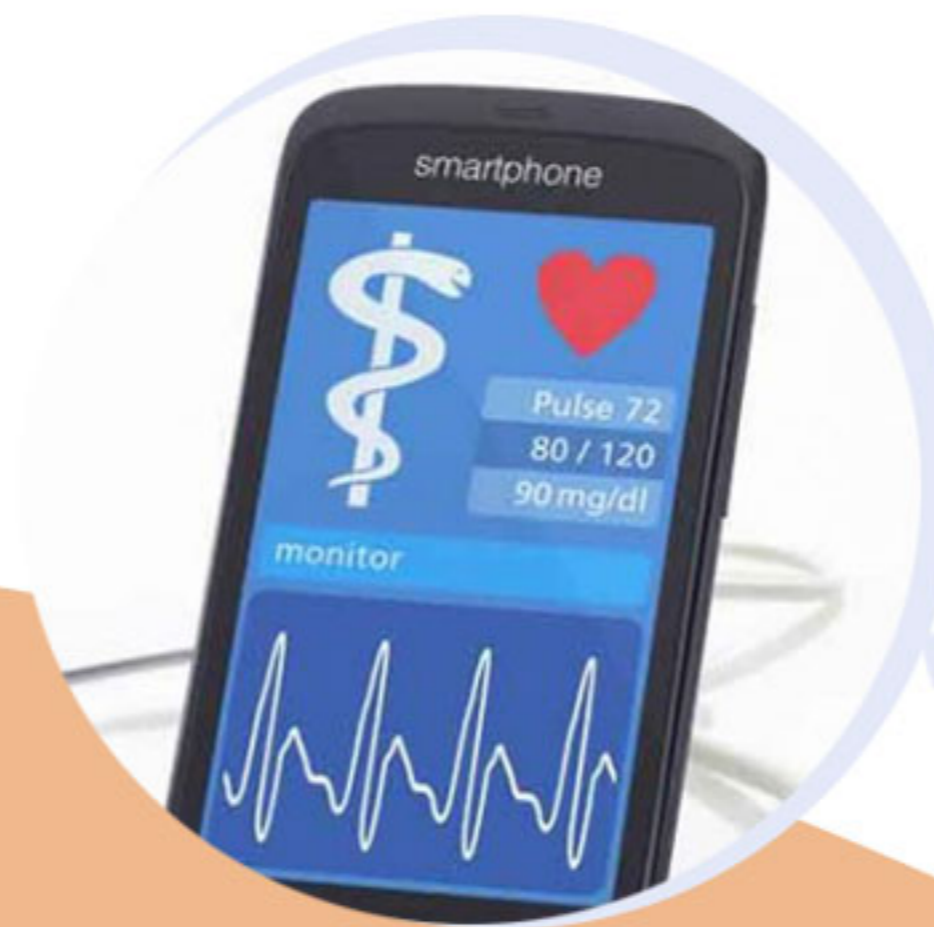

Prise de rendez-vous  
Prise de médicaments  
Notifications et alertes



Accueil  
Gestion des rendez-vous  
Constantes vitales



Consultation médicale  
Diagnostic, Traitement



Prescriptions électroniques  
Dispensation nominative  
Gestion de stocks



Commandes électroniques  
Analyses labo  
Gestion des résultats



Imageries, Explorations



Hospitalisation  
Rapport médical  
Archivage numérique



Statistiques  
Business intelligence  
Recherche médicale



Relation avec les  
tiers payants



Facturation  
Comptabilité analytique  
Contrôle de Gestion