

PatientMax Cabinet



PatientMax est un système d'information médicale intégré unique dans son design et sa capacité à répondre aux besoins de tous les acteurs de la filière santé (praticiens, paramédicaux, gestionnaires...)

Articulé autour d'une base de données centrale et une technologie web, PatientMax intègre avec transparence et traçabilité les données médicales aux données financières.

Ses tableaux de bords intuitifs offrent une vue d'ensemble en temps réel de toutes vos activités pour des prises de décisions efficaces.

PatientMax est accessible à partir du support informatique de votre choix (Ordinateur, tablette ou téléphone mobile).

Contactez nous



Sacré coeur
Pyrotechnie Lot 1B
Dakar, Sénégal



33 824 70 70
78 146 82 83
77 484 85 68



www.patientpro.com

PatientMax Cabinet

PATIENTMAX

Gestion médicale

L'innovation technologique
au service de la médecine

- Dossier Médical Numérisé du patient
- Historique des Consultations
- Historique des Prescriptions
- Antécédents médicaux, familiaux, chirurgicaux
- Mode de Vie - Allergies et Terrains
- Aide à la Rédaction (Saisie intuitive et structurée avec système de Template)
- Contenu spécifique à chaque spécialité
- Protocoles thérapeutiques
- Protocoles de prescription suivant l'index thérapeutique
- Fiche de soins électronique
- Suivi des commandes labos et d'imagerie

INTEROPERABILITE CLINIQUE – SECURITE - INTUITIVITE – FLEXIBILITE – CONFIDENTIALITE

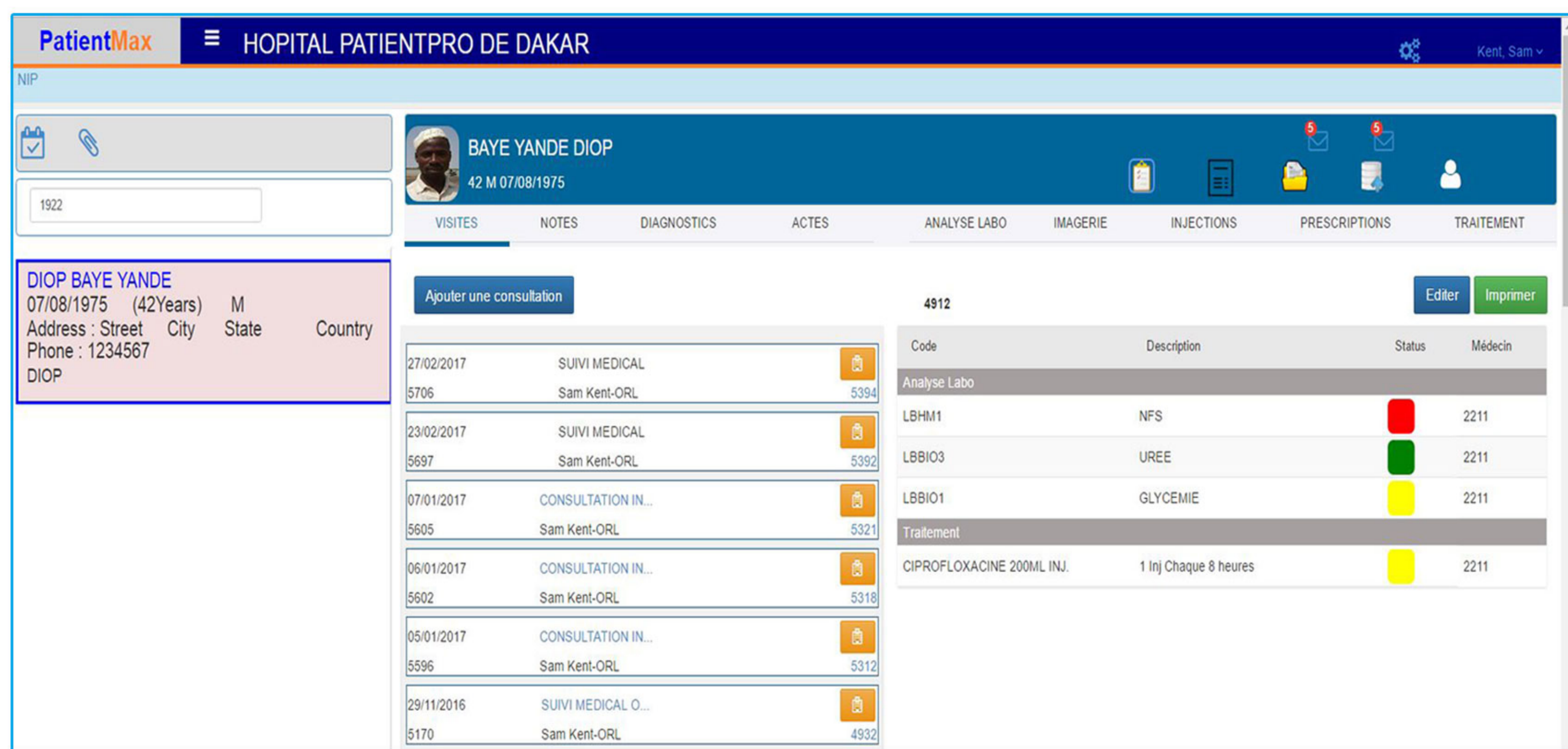
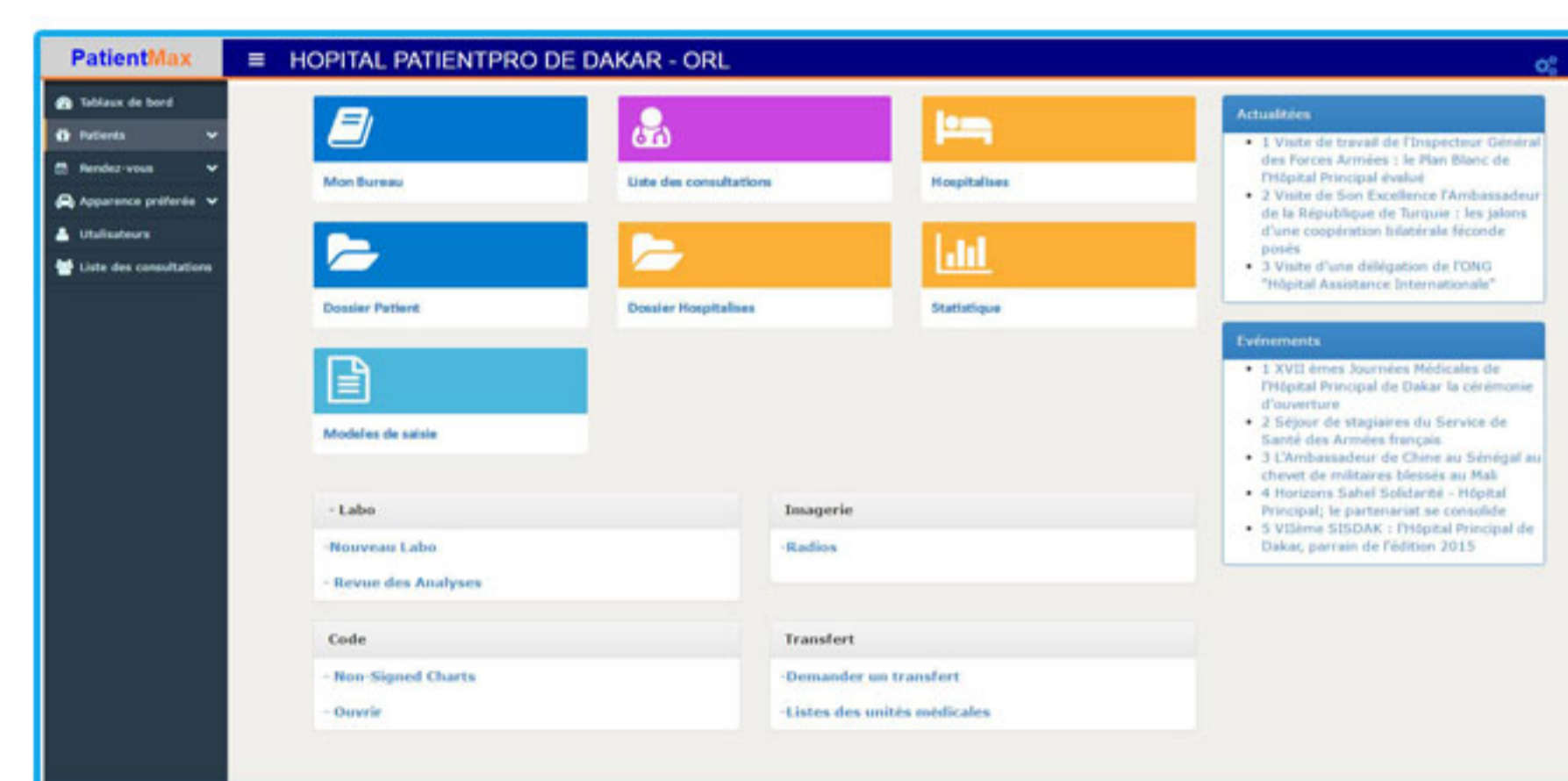

PatientMax HOPITAL PATIENTPRO DE DAKAR

NIP

1922

DIOP BAYE YANDE
07/08/1975 (42Years) M
Address : Street City State Country
Phone : 1234567
DIOP

BAYE YANDE DIOP
42 M 07/08/1975

VISITES NOTES DIAGNOSTICS ACTES ANALYSE LABO IMAGERIE INJECTIONS PRESCRIPTIONS TRAITEMENT

Ajouter une consultation

Date	Description	Code	Status	Médecin
27/02/2017	SUIVI MEDICAL	5706		5394
23/02/2017	SUIVI MEDICAL	5697		5392
07/01/2017	CONSULTATION IN...	5605		5321
06/01/2017	CONSULTATION IN...	5602		5318
05/01/2017	CONSULTATION IN...	5596		5312
29/11/2016	SUIVI MEDICAL O...	5170		4932

4912

Code	Description	Status	Médecin
Analyse Labo			
LBHM1	NFS	Red	2211
LBBIO3	UREE	Green	2211
LBBIO1	GLYCEMIE	Yellow	2211
Traitement			
CIPROFLOXACINE 200ML INJ.	1 Inj Chaque 8 heures	Yellow	2211

- Intégration des résultats d'analyses et d'imagerie dans le dossier patient
- Circuit du médicament
 - Analyse pharmaceutique (Intéraction médicamenteuse, contre-indications)
- Education médicale du patient
- Contrôle du régime alimentaire des hospitalisés
- Rapports mensuels des activités ambulatoires et des hospitalisations
- Génération automatique des R.U.M (Résumé Unité Médicale)

PatientMax Cabinet

PATIENTMAX



Traçabilité

Gestion financière



INTEROPERABILITE CLINIQUE – SECURITE – INTUITIVITE – FLEXIBILITE – CONFIDENTIALITE

- Système de facturation automatique basé sur les fiches de soins électroniques
- Définition des prix basées sur la grille tarifaire des tiers payants
- Audit des services non facturés
- Journal des recettes
- Ventilation des recettes par acte médical
- Gestion des Recouvrements
- Gestion Analytique des actes médicaux
- Rapports Financiers :
 - Facturation et recettes par acte, par période et par service médical
 - Factures émises par tiers payants et par période
 - Compte à recevoir par tiers payants et par patient
 - Créances classées par ancienneté (3 mois, 6 Mois, 9 mois et plus)

PatientMax HOPITAL PATIENTPRO DE DAKAR - ORL

Facturation des actes

De: à: Status: None selected - Afficher

Paiement catégorie: --Select-- Assurance primaire: --Select-- Assurance secondaire: --Select-- Numéro facture: Code item:

Service: --Select-- Médecin: --Select-- NIP: Recherche

Prête En attente Envoyée Annulée Partiellement payée Part de l'assuré Assurance complémentaire Payé

Changer le status Facture électronique Imprimer 200 Factures Le montant total est de : 0 Liste des impressions

Date	Número facture	Nom, prénom	Code assurance	Pat Charge	Ins Charge	Tot Charge	Pat Pmt	Ins Pmt	Pat Balance	Ins Balance	Tot Balance	Matricule	Statut fac
05/04/2017	786955	Sarr, Fatou		0	0	1 250	0	0	1 250	12	1 262		
04/04/2017	786954	Sdfgas, Dsag		0	6 600	10 000	5 000	0	8 400	6 600	15 000		
04/04/2017	786953	Joya, Khan		0	5 460	7 000	0	0	1 540	5 460	7 000		
04/04/2017	786952	Soni, Mahanta		0	5 940	9 000	0	0	3 060	5 940	9 000		
04/04/2017	786951	Sola, Santy		0	8 000	10 000	0	0	2 000	8 000	10 000		
04/04/2017	786950	Salani, Awasti		0	0	10 000	0	0	10 000	0	10 000		
29/03/2017	786949	Sy, Matar		0	0	7 000	0	5 000	7 000	5 000	12 000		
29/03/2017	786947	Ali, Abid		0	0	7 000	0	0	7 000	0	7 000		
29/03/2017	786945	Ali, Abid		0	0	7 000	0	0	7 000	0	7 000		
29/03/2017	786946	Ali, Abid		0	0	7 000	5 000	0	12 000	0	12 000		
29/03/2017	786944	Diaw, Ibrahima		0	0	7 000	0	0	7 000	0	7 000		
29/03/2017	786943	Fall, Sokhna		0	0	7 000	0	0	7 000	0	7 000		
29/03/2017	786942	Sene, Fanta		0	0	7 000	0	0	7 000	0	7 000		
29/03/2017	786948	Thiam, Khadim		0	0	163 150	0	0	0	0	0		
29/03/2017	786941	Mbaye, Anta Fall		0	0	1 250	0	1 250	1 250	1 262	2 512		
29/03/2017	786940	Mbaye, Anta Fall		0	0	2 500	0	0	1 250	25	2 512		

786948
NIP: 1941
THIAM, KHADIM
01/01/1992 (25 years old), M

Date	N° Item	Description	MONTANT	Unité	Total
29/03/2017	9HNIFE05	AC. NIFLUMIQUE 400MG SUPPO. E.	1250	1	1 250
29/03/2017	LBBIO6	ASLO	6000	1	6 000
29/03/2017	LBBIO8	CALCEMIE	4000	1	4 000
29/03/2017	LBBM4	INR	18500	1	18 500
29/03/2017	CONS_NEURO	NEUROLOGIE	0	1	0
29/03/2017	CONS_ODONTO	ODONTOLOGIE	0	1	0
29/03/2017	CONS_OPHT	OPHTALMOLOGIE	0	1	0
29/03/2017		RADIO RACHIS			

PatientMax Cabinet

PATIENTMAX



L'innovation technologique
au service de la médecine

INTEROPERABILITE CLINIQUE - SECURITE - INTUITIVITE - FLEXIBILITE - CONFIDENTIALITE

Gestion administrative

- Dossier Administratif du patient
- Numéro dossier patient unique
- Planification des visites et des Rendez-vous
- Archivage Electronique
- Dématérialisation des procédures administratives (lettre de garantie, facture...)

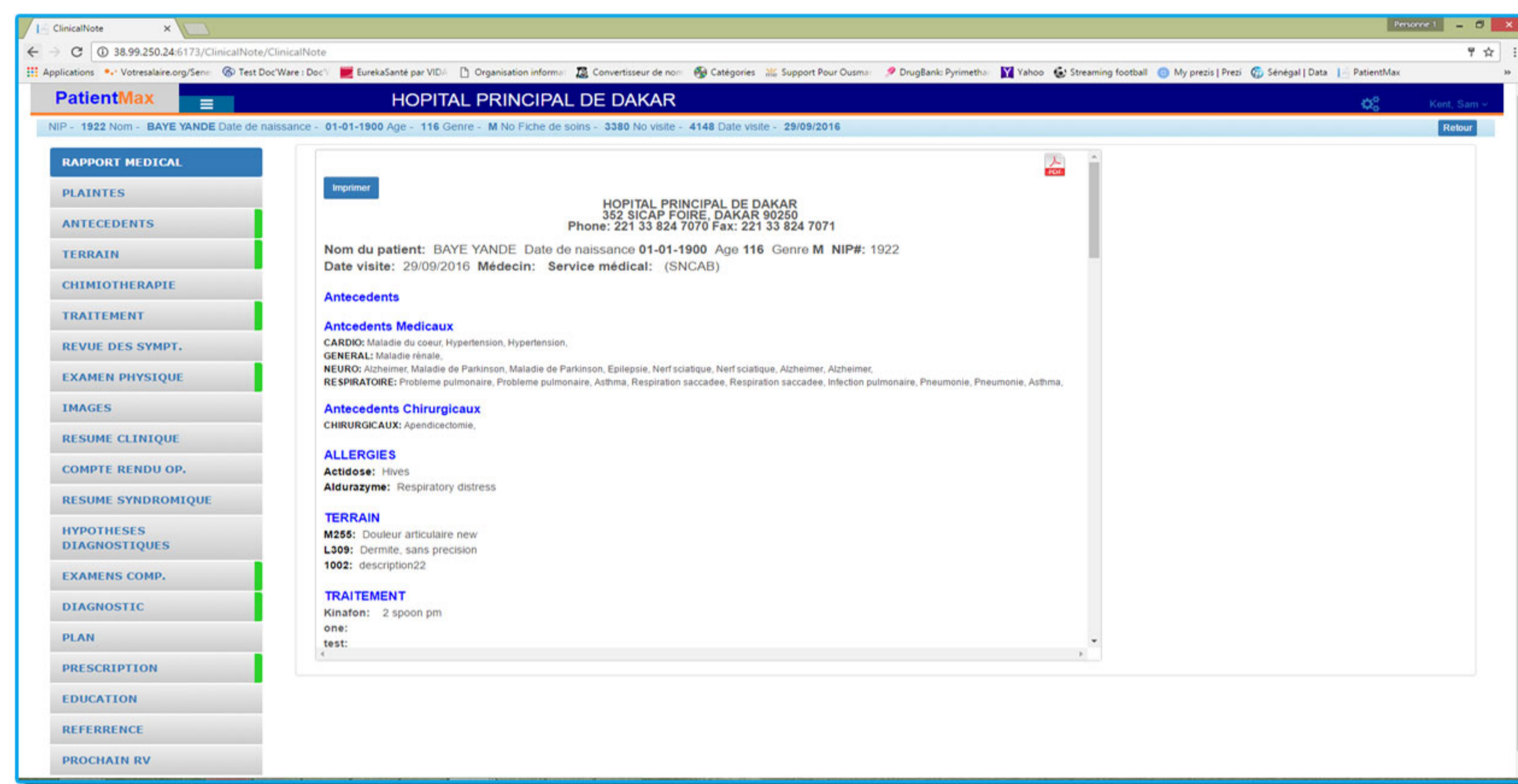

Sécurité et Confidentialité

- L'authentification est basée sur un nom d'utilisateur et un mot de passe
- Chaque utilisateur a accès aux données en fonction de son profil
- Seul le médecin peut modifier ses propres données saisies
- Toutes les données sont cryptées

Reporting

- Liste des patients
- Liste des rendez-vous
- Tableaux de bord des activités
- Rapport sur les pathologies diagnostiquées par groupe d'âge et par période

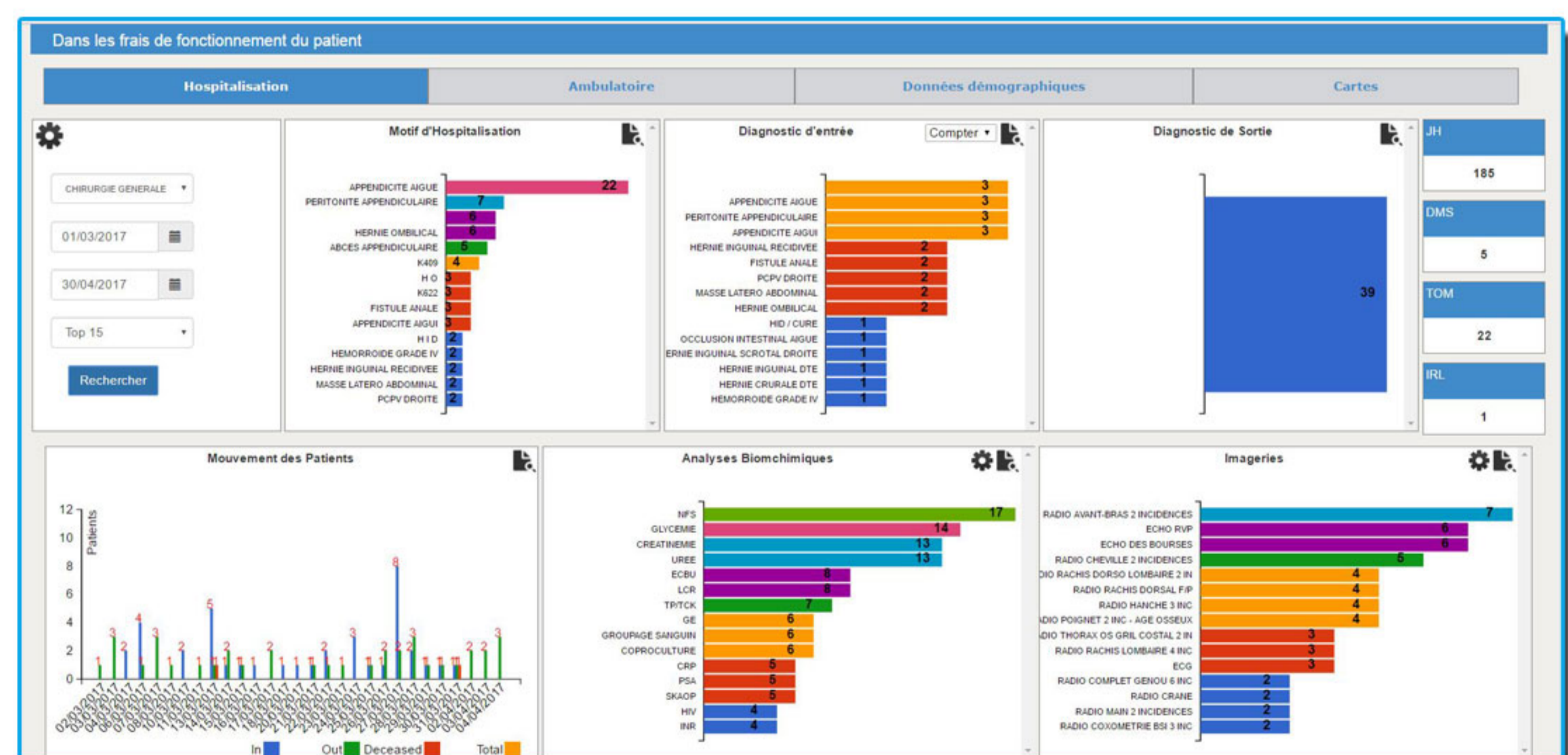

PatientMax Cabinet

PATIENTMAX

Application mobile

Flexibilité

Pour le médecin

- Dossier médical numérisé du patient
- Agenda électronique
- Liste des consultations
- Prescription électronique
- Suivi des commandes labos et d'imagerie
- Notifications et alertes
- Suivi des patients à distance

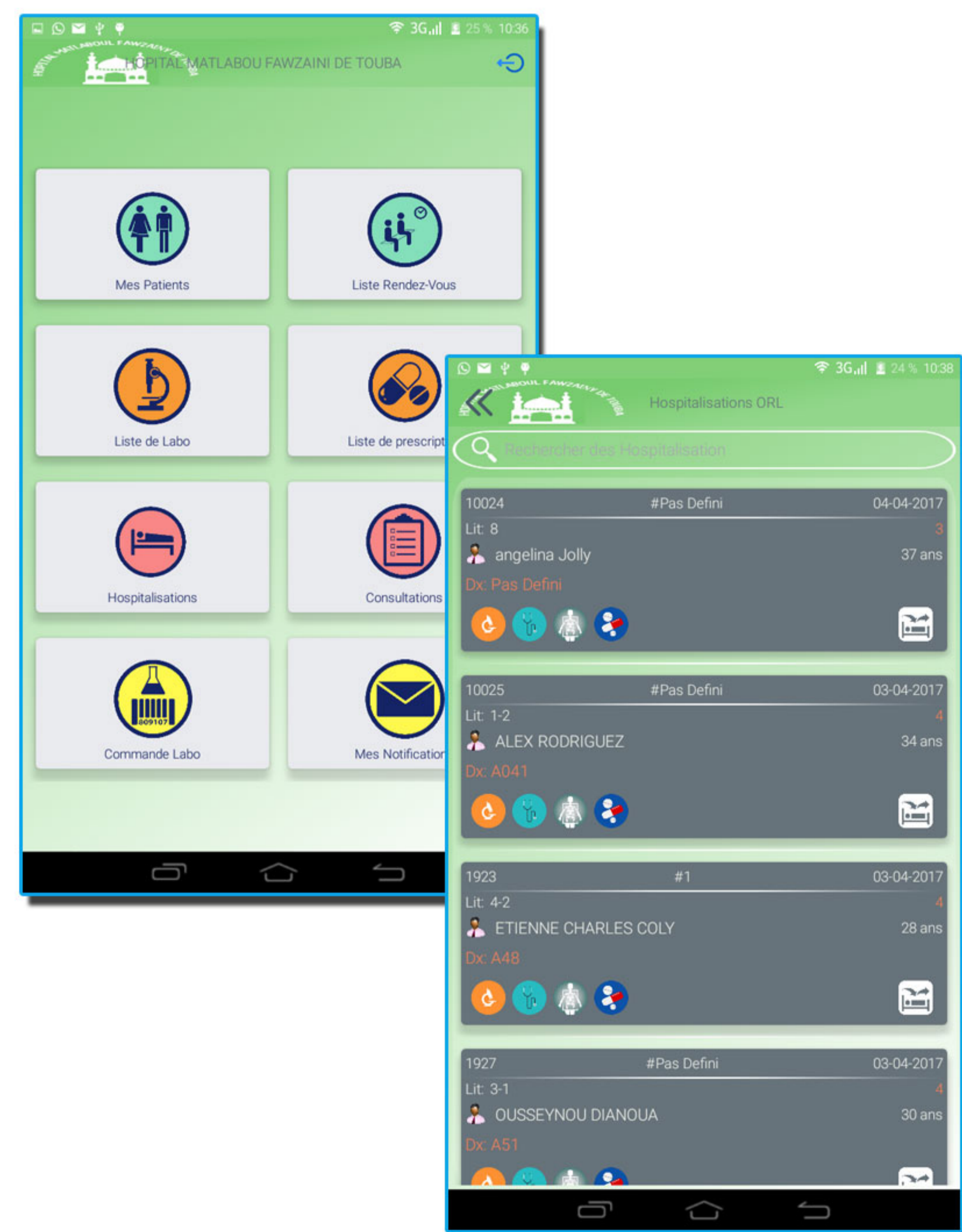

Pour le patient

- Prise de rendez-vous
- Enregistrement des constantes vitales
- Aide et rappel à la prise de médicaments
- Rappel des vaccinations
- Education médicale
- Journal de santé
- Notifications et alertes

PatientMax Cabinet

PATIENTMAX



Efficacité

INTEROPERABILITE CLINIQUE - SECURITE - INTUITIVITE - FLEXIBILITE - CONFID

Les Modules

● **Gestion Administrative**

- * Fiche patient
- * Rendez-vous

● **Gestion Financière**

- * Ticket de consultation
- * Facturation
- * Comptabilité

● **Gestion Clinique**

- * Liste des consultations
- * Dossier médical
- * Traitements (Hémodialyse, Chimio, Odonto etc.)

● **Tableau de bord**

- * Données Financières
- * Données cliniques
- * Données démographiques
- * Rapports de gestion
- * Cartographie

NB. Les modules sont disponibles suivant les besoins spécifiques du cabinet

PatientMax Cabinet

PATIENTMAX



Efficacité

Les Pré-requis

INTEROPERABILITE CLINIQUE - SECURITE - INTUITIVITE - FLEXIBILITE - CONFID

● **Serveur**

- * Processeur ≥ 2.7 GHz
- * Mémoire 4 GB de RAM
- * Disque Dur 1 To minimum
- * Système Windows Server 2012 R2 Standard 64 bit
- * Ports Ethernet : Gigabites Ethernet

● **Réseau LAN / Internet**

- * Modem/Routeur 10/100/1000 Mbps, Wi-Fi 3G, avec ports LAN 10/100/1000 Mbps
- * Internet : Fibre Optique ou ADSL (Débits identiques en émission et en réception allant de 512K jusqu'à 16 Mbits/s Connexion à débit garanti)

● **Ordinateurs Destop / Portable**

- * Windows 10 Entreprise 64 bits, Processeur 3 Ghz, 8 Go de RAM, Disque Dur 500 Go
- * Ecran 19 pouces, Clavier Azerty,

● **Tablettes / Téléphones**

- * Tablette :Android 5 Min, Ecran ≥ 10.8 pouces , Processeur 2.4 GHz, RAM 2 Go, Wi-Fi 802.11a/b/g/n/ac
- * Téléphone :Android 5, Processeur ≥ 1.6 GHz, RAM 2 Go,