

PatientMax Hôpital



PatientMax est un système d'information médicale intégré unique dans son design et sa capacité à répondre aux besoins de tous les acteurs de la filière santé (praticiens, paramédicaux, gestionnaires...)

Articulé autour d'une base de données centrale et une technologie web, PatientMax intègre avec transparence et traçabilité les données médicales aux données financières.

Ses tableaux de bords intuitifs offrent une vue d'ensemble en temps réel de toutes vos activités pour des prises de décisions efficaces.

PatientMax est accessible à partir du support informatique de votre choix (Ordinateur, tablette ou téléphone mobile).

Contactez nous



Sacré coeur
Pyrotechnie Lot 1B
Dakar, Sénégal



33 824 70 70
78 146 82 83
77 484 85 68



www.patientpro.com

PatientMax Hôpital

PATIENTMAX

Gestion médicale

L'innovation technologique
au service de la médecine

- Dossier Médical Numérisé du patient
- Historique des Consultations
- Historique des Prescriptions
- Antécédents médicaux, familiaux, chirurgicaux
- Mode de Vie - Allergies et Terrains
- Aide à la Rédaction (Saisie intuitive et structurée avec système de Template)
- Contenu spécifique à chaque spécialité
- Protocoles thérapeutiques
- Protocoles de prescription suivant l'index thérapeutique
- Tableaux de bord des hospitalisations par service
- Fiche de soins électronique
- Suivi des commandes labos et d'imagerie

INTEROPERABILITE CLINIQUE – SECURITE - INTUITIVITE – FLEXIBILITE – CONFIDENTIALITE

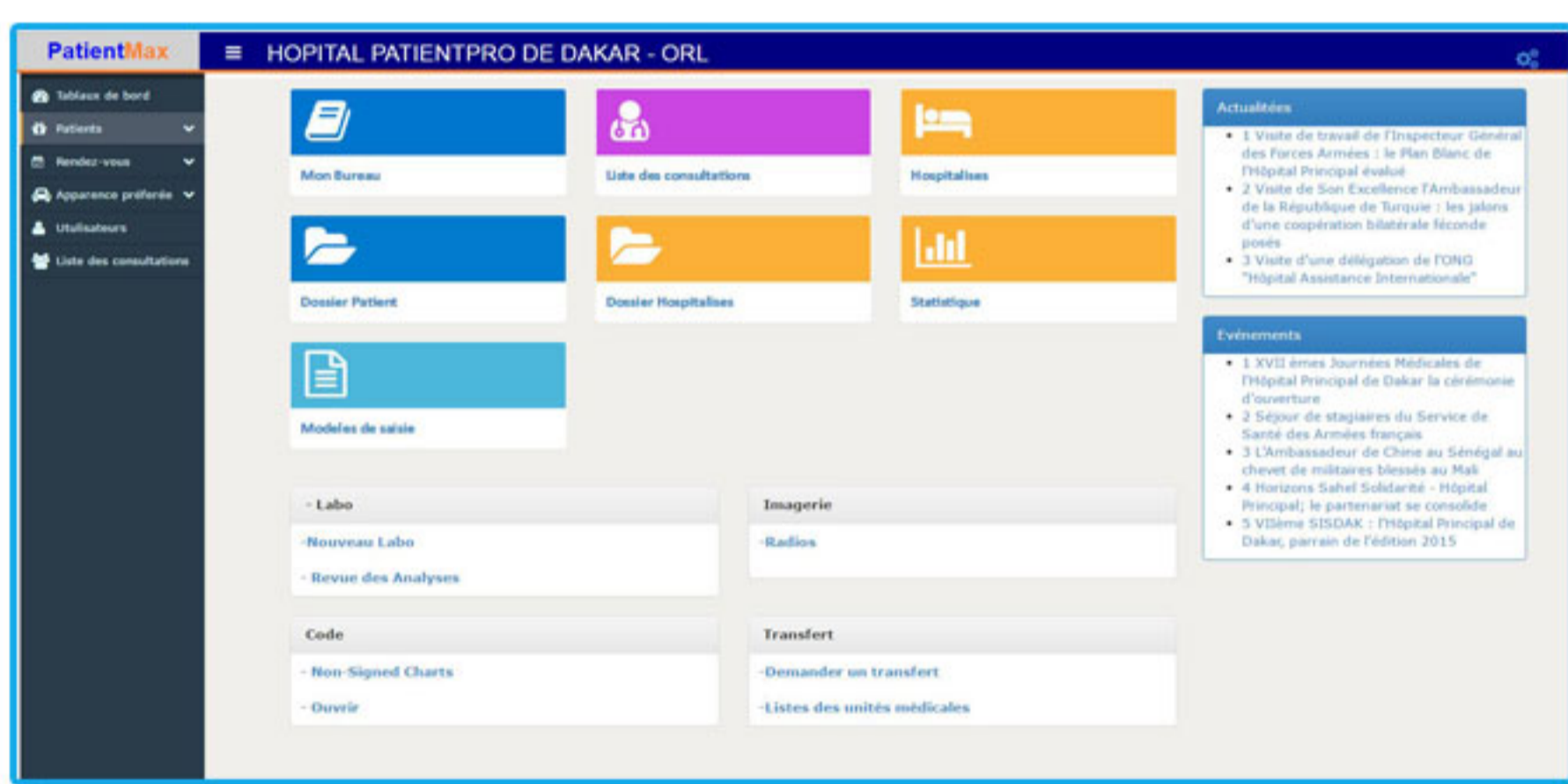

PatientMax HOPITAL PATIENTPRO DE DAKAR

NIP: 1922

BAYE YANDE DIOP
42 M 07/08/1975

DIOP BAYE YANDE
07/08/1975 (42Years) M
Address: Street City State Country
Phone: 1234567
DIOP

Agouter une consultation

Date	Description	Code
27/02/2017	SUIVI MEDICAL	5394
07/06/2017	SUIVI MEDICAL	5392
23/02/2017	SUIVI MEDICAL	5392
07/01/2017	CONSULTATION IN...	5321
06/01/2017	CONSULTATION IN...	5318
05/01/2017	CONSULTATION IN...	5312
29/11/2016	SUIVI MEDICAL O...	4932

4912

Code	Description	Status	Médecin
LBHM1	NFS	Red	2211
LBBI03	UREE	Green	2211
LBBI01	GLYCEMIE	Yellow	2211
CIPROFLOXACINE 200ML INJ.	1 Inj Chaque 8 heures	Yellow	2211

- Intégration des résultats d'analyses et d'imagerie dans le dossier patient
- Circuit du médicament
 - Analyse pharmaceutique (Interaction médicamenteuse, contre-indications)
 - Dispensation nominative
 - Administration
- Education médicale du patient
- Contrôle du régime alimentaire des hospitalisés
- Rapports mensuels des activités ambulatoires et hospitalières
- Génération automatique des R.U.M (Résumé Unité Médicale)
- Explorateur de fiches hospitalières

PatientMax Hôpital

PATIENTMAX



Gestion financière

Traçabilité



INTEROPERABILITE CLINIQUE – SECURITE – INTUITIVITE – FLEXIBILITE – CONFIDENTIALITE

- Système de facturation automatique basé sur les fiches de soins électroniques
- Définition des prix basées sur la grille tarifaire des tiers payants
- Audit des services non facturés
- Journal des recettes
- Ventilation des recettes par acte médical
- Gestion des Recouvrements
- Gestion Analytique des actes médicaux
- Rapports Financiers :
 - Facturation et recettes par acte, par période et par service médical
 - Factures émises par tiers payants et par période
 - Compte à recevoir par tiers payants et par patient
 - Créances classées par ancienneté (3 mois, 6 Mois, 9 mois et plus)

Date	N° Facture	Nom, prénom	Code assurance	Pat Charge	Ins Charge	Tot Charge	Pat Pmt	Ins Pmt	Pat Balance	Ins Balance	Tot Balance	Matricule	Statut fac
05/04/2017	786955	Sarr, Fatou		0	0	1 250	0	0	1 250	12	1 262		
04/04/2017	786954	Sdfgas, Dsag		0	6 600	10 000	5 000	0	8 400	6 600	15 000		
04/04/2017	786953	Joya, Khan		0	5 460	7 000	0	0	1 540	5 460	7 000		
04/04/2017	786952	Soni, Mahanta		0	5 940	9 000	0	0	3 060	5 940	9 000		
04/04/2017	786951	Sola, Santy		0	8 000	10 000	0	0	2 000	8 000	10 000		
04/04/2017	786950	Salani, Awasti		0	0	10 000	0	0	10 000	0	10 000		
29/03/2017	786949	Sy, Matar		0	0	7 000	0	5 000	7 000	5 000	12 000		
29/03/2017	786947	Ali, Abid		0	0	7 000	0	0	7 000	0	7 000		
29/03/2017	786945	Ali, Abid		0	0	7 000	0	0	7 000	0	7 000		
29/03/2017	786946	Ali, Abid		0	0	7 000	5 000	0	12 000	0	12 000		
29/03/2017	786944	Diaw, Ibrahima		0	0	7 000	0	0	7 000	0	7 000		
29/03/2017	786943	Fall, Sokhna		0	0	7 000	0	0	7 000	0	7 000		
29/03/2017	786942	Sene, Fanta		0	0	7 000	0	0	7 000	0	7 000		
29/03/2017	786948	Thiam, Khadim		0	0	163 150	0	0	0	0	0		
29/03/2017	786941	Mbaye, Anta Fall		0	0	1 250	0	1 250	1 250	1 262	2 512		
29/03/2017	786940	Mbaye, Anta Fall		0	0	2 500	0	0	1 250	25	2 512		

786948
NIP: 1941
THIAM, KHADIM
01/01/1992 (25 years old), M

Date	N° Item	Description	MONTANT	Unité	Total
29/03/2017	9HNIFE05	AC. NIFLUMIQUE 400MG SUPPO. E.	1250	1	1 250
29/03/2017	LBBIO6	ASLO	6000	1	6 000
29/03/2017	LBBIO8	CALCEMIE	4000	1	4 000
29/03/2017	LBM4	INR	18500	1	18 500
29/03/2017	CONS_NEURO	NEUROLOGIE	0	1	0
29/03/2017	CONS_ODONTO	ODONTOLOGIE	0	1	0
29/03/2017	CONS_OPHT	OPHTALMOLOGIE	0	1	0
29/03/2017	RADIO RACHIS				

PatientMax Hôpital

PATIENTMAX



Intuitivité

Gestion des ressources



INTEROPERABILITE CLINIQUE – SECURITE – INTUITIVITE – FLEXIBILITE – CONFID

- Gestion des Stocks (laboratoire, pharmacie, imagerie, produits d'usage sanitaire ...)
 - Commande à partir de la liste des fournisseurs
 - Système de notifications et d'alertes sur les seuils de renouvellement, les quantités disponibles et les quantités physiques
 - Réduction du stock lors des ventes et des dispensations de médicaments
 - Ajustements de stock de fin de période
- Contrôle de gestion
 - Audit des tests effectués et réactifs utilisés
 - Audit des radios effectués et films utilisés
- Gestion de la vente directe de médicaments et dispositifs médicaux
- Gestion de la cantine de restauration

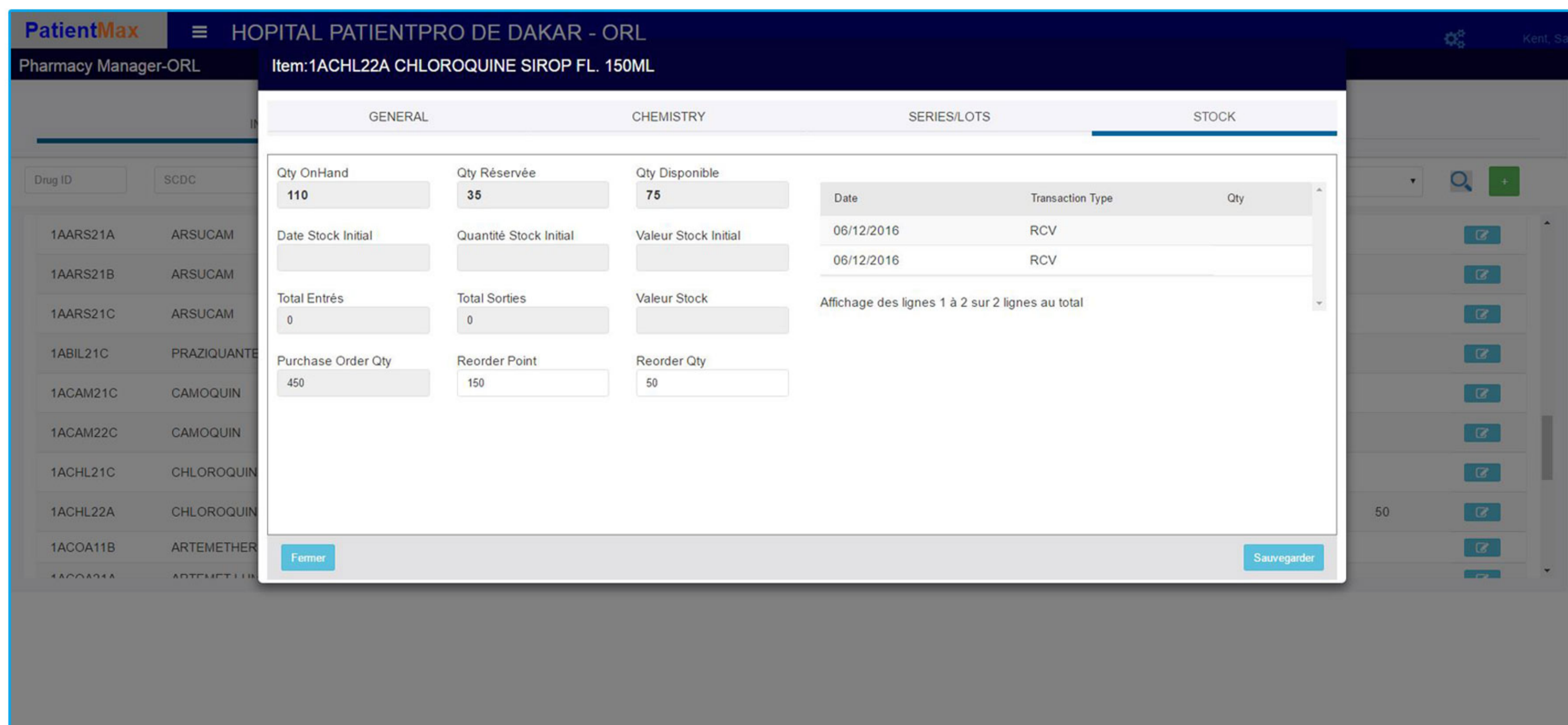

PatientMax Hôpital

PATIENTMAX

Gestion administrative

- Dossier Administratif du patient
- Numéro dossier patient unique
- Planification des visites et des Rendez-vous
- Gestion des chambres et des lits
- Gestion des sorties, mutations et transferts des hospitalisés
- Archivage Electronique
- Dématérialisation des procédures administratives (lettre de garantie, facture...)

L'innovation technologique
au service de la médecine

INTEROPERABILITE CLINIQUE - SECURITE - INTUITIVITE - FLEXIBILITE - CONFIDENTIALITE

The screenshot displays the 'Manage Patient' interface for Samuel Diop. It includes a search bar, a list of other patients, and a detailed form for patient information such as name, gender, date of birth, and medical ID.

Enseignement et Recherche

- Explorateur de Données et Statistiques
- Surveillance épidémiologique
- Surveillance syndromique
- Surveillance Interne (Tracking des maladies nosocomiales)
- Essais Cliniques
- Disponibilité de données à des fins de publication d'articles scientifiques

Sécurité et Confidentialité

- L'authentification est basée sur un nom d'utilisateur et un mot de passe
- Chaque utilisateur a accès aux données en fonction de son profil
- Seul le médecin peut modifier ses propres données saisies
- Toutes les données sont cryptées

Reporting

- Liste des patients
- Liste des rendez-vous
- Tableaux de bord des activités cliniques
- Génération automatique du TACOJO (Tableau de collationnement journalier)
- Rapport sur les R.U.M (Résumé Unité Médicale)
- Rapport sur les pathologies diagnostiquées par groupe d'âge et par période

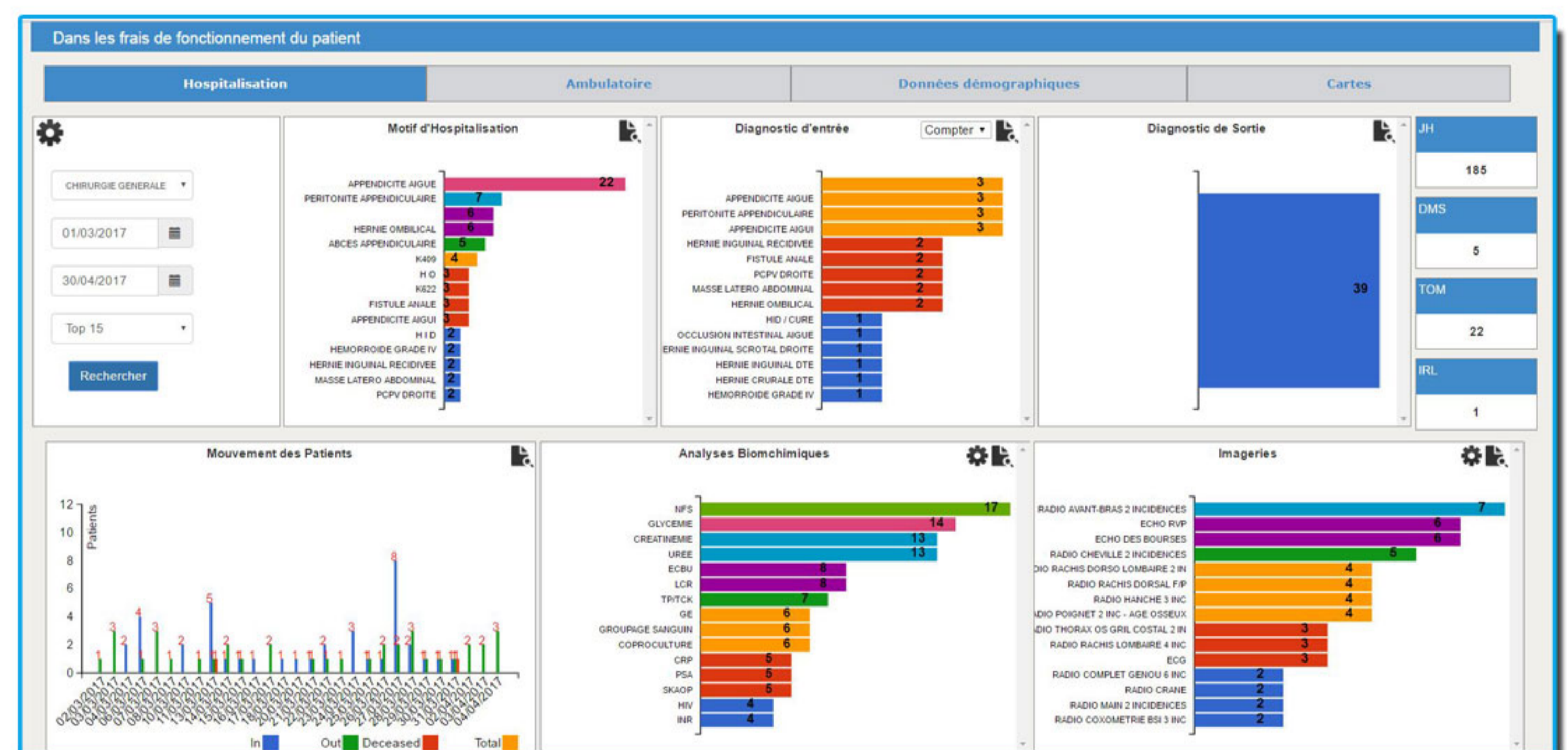

PatientMax Hôpital

PATIENTMAX

Application mobile

Flexibilité

Pour le médecin

- Dossier médical numérisé du patient
- Agenda électronique
- Liste des consultations
- Prescription électronique
- Liste des hospitalisés
- Suivi des commandes labos et d'imagerie
- Notifications et alertes
- Suivi des patients à distance

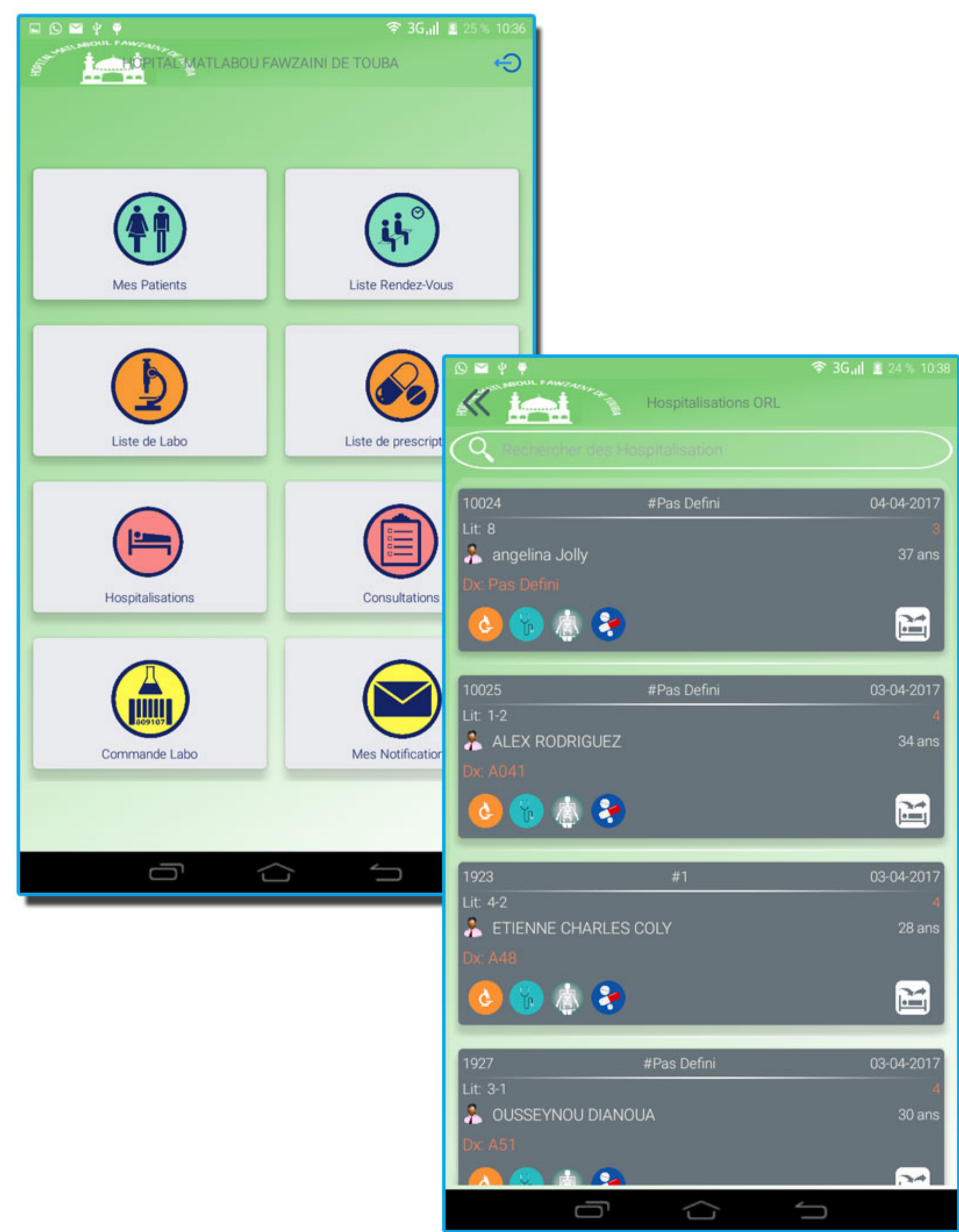

INTEROPERABILITE CLINIQUE - SECURITE - INTUITIVITE - FLEXIBILITE - CONFIDENTIALITE



Pour le patient

- Prise de rendez-vous
- Enregistrement des constantes vitales
- Aide et rappel à la prise de médicaments
- Rappel des vaccinations
- Education médicale
- Journal de santé
- Notifications et alertes

Les Modules

Efficacité

INTEROPERABILITE CLINIQUE - SECURITE - INTUITIVITE - FLEXIBILITE - CONFID

● Gestion Administrative

- * Liste des patients
- * Rendez-vous
- * Maintenance

● Gestion Financière

- * Ticket de consultation
- * Facturation hospitalière
- * Caisse Centrale
- * Stocks (Approvisionnement, Livraison etc.)
- * Comptabilité

● Gestion Clinique

- * Liste des consultations
- * Dossier médical
- * Hospitalisation
- * Pharmacie
- * Laboratoire
- * Imagerie
- * Surveillance des soins
- * Traitements (Hémodialyse, Chimio, Odonto etc.)

● Tableau de bord

- * Ticket de consultation
- * Facturation hospitalière
- * Caisse Centrale
- * Stocks (Approvisionnement, Livraison etc.)
- * Comptabilité



Les Pré-requis

INTEROPERABILITE CLINIQUE - SECURITE - INTUITIVITE - FLEXIBILITE - CONFID

● **Serveur**

- * Processeur \geq 3 GHz
- * Mémoire 16 GB de RAM
- * Disque Dur 5 To minimum
- * Système Windows Server 2012 R2 Standard 64 bit
- * Ports Ethernet : Gigabites Ethernet

● **Réseau LAN / Internet**

- * Modem/Routeur 10/100/1000 Mbps, Wi-Fi 3G, avec ports LAN 10/100/1000 Mbps
- * Internet : Fibre Optique ou ADSL (Débits identiques en émission et en réception allant de 512K jusqu'à 16 Mbits/s Connexion à débit garanti)

● **Ordinateurs Destop / Portable**

- * Windows 10 Entreprise 64 bits, Processeur 3 Ghz, 8 Go de RAM, Disque Dur 500 Go
- * Ecran 19 pouces, Clavier Azerty,

● **Tablettes / Téléphones**

- * Tablette :Android 5 Min, Ecran \geq 10.8 pouces , Processeur 2.4 GHz, RAM 2 Go, Wi-Fi 802.11a/b/g/n/ac
- * Téléphone :Android 5, Processeur \geq 1.6 GHz, RAM 2 Go,

PatientMax

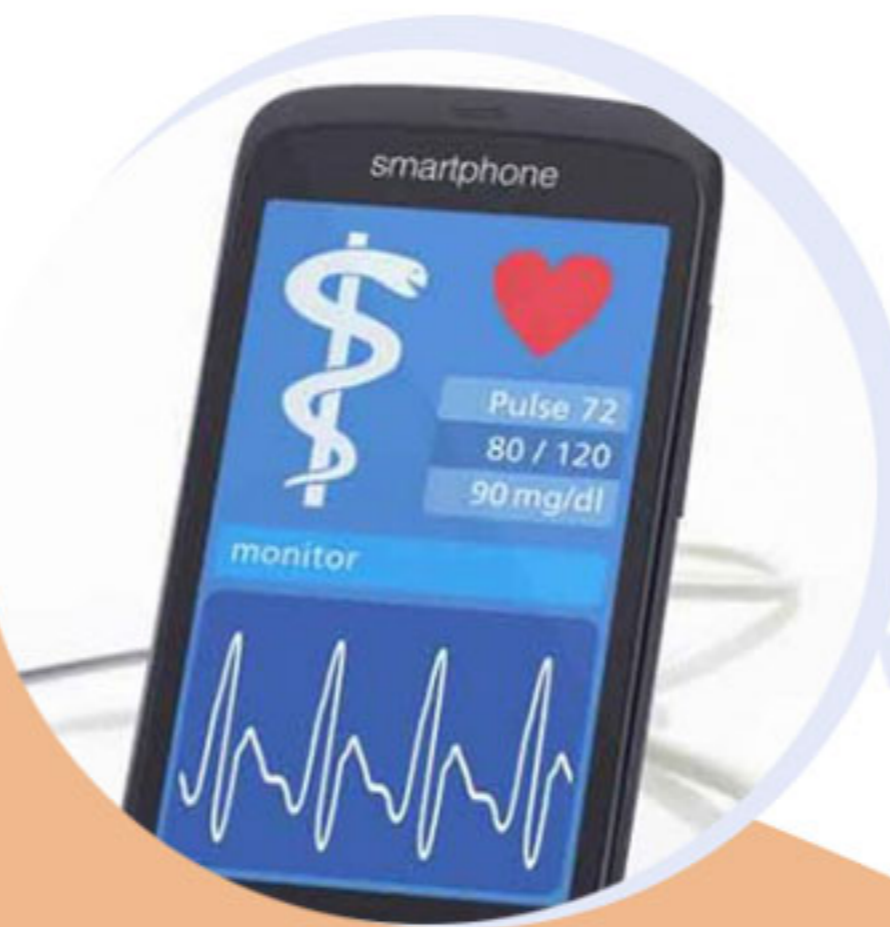
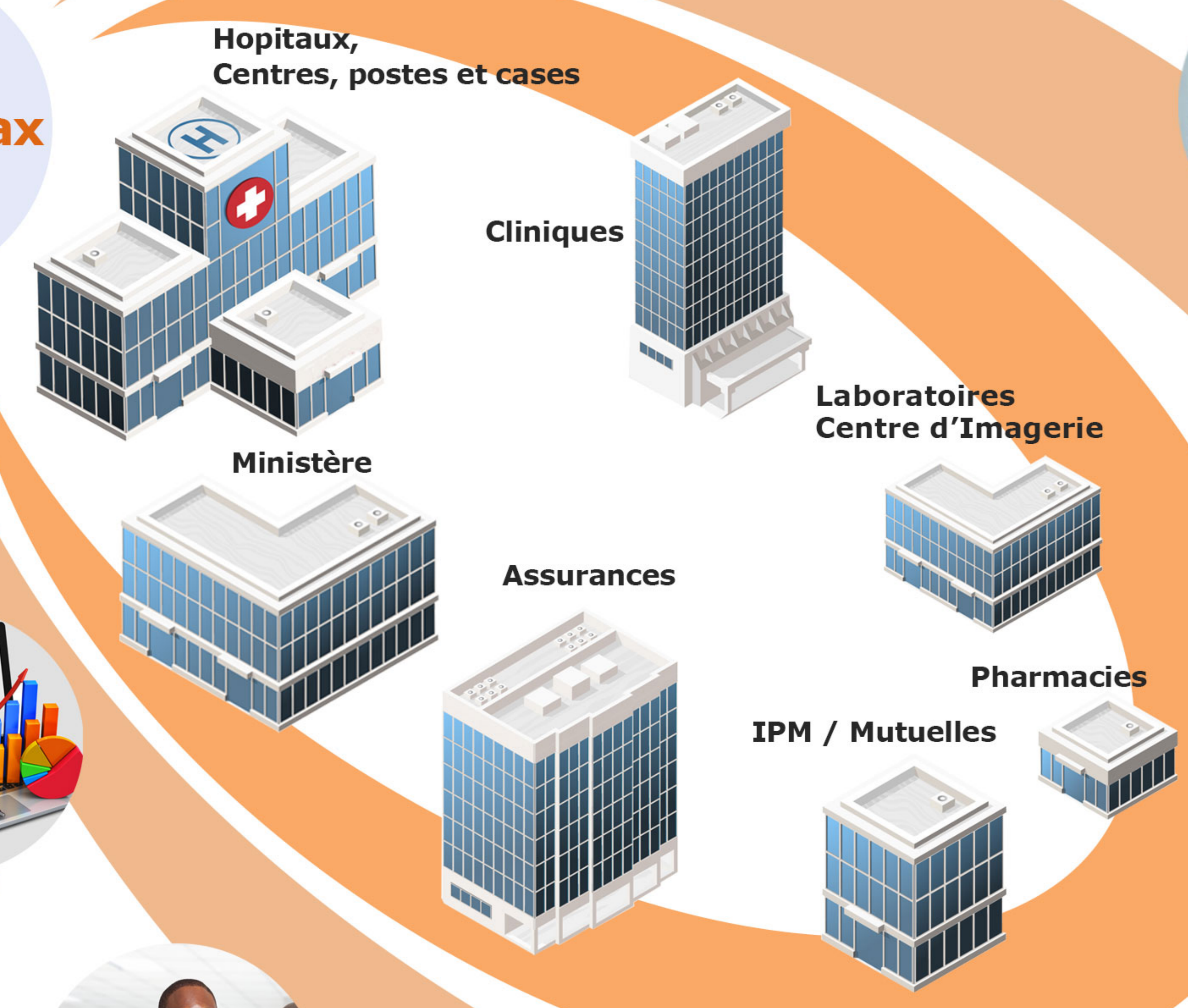

Prise de rendez-vous
Prise de médicaments
Notifications et alertes



Accueil
Gestion des rendez-vous
Constantes vitales



Consultation médicale
Diagnostic, Traitement



Prescriptions électroniques
Dispensation nominative
Gestion de stocks



Commandes électroniques
Analyses labo
Gestion des résultats



Imageries, Explorations



Hospitalisation
Rapport médical
Archivage numérique



Statistiques
Business intelligence
Recherche médicale



Relation avec les tiers payants



Facturation
Comptabilité analytique
Contrôle de Gestion